

COMUNE DI SAN PIETRO IN LAMA
PROVINCIA DI LECCE

PROGETTO DI UN PIANO DI
LOTTIZZAZIONE CONVENZIONATO
IN ZONA CI ALLA
VIA PIETRO NENNI

TAV	INQUADRAMENTO DEL LOTTO SU STRALCIO DEL P.A.I.	Febbraio 2017
1f		Scala 1:2000
PROPRIETA'	Sig.ri PANDONE, DE RICCARDIS, Sig.ri PALADINI, MANDURINO	
PROGETTO	dott. ing. Claudio GIANCANE dott. ing. Francesco SPEDICATO dott. ing. Antonio PISANO'	

PANDONE MARCELLO
 Via Galvani, 29/30101 Lecce (LE)
 C.F. 00146250721/34
 Tel. IVA 00275068734

PROIEZIONE
 Geom. G. Spedicato
 Via S. Simeone 10
 73100 Lecce (LE)

Peric. Idraulica
 bassa (BP)
 media (MP)
 alta (AP)

Rischio

Orlando Piccirilli

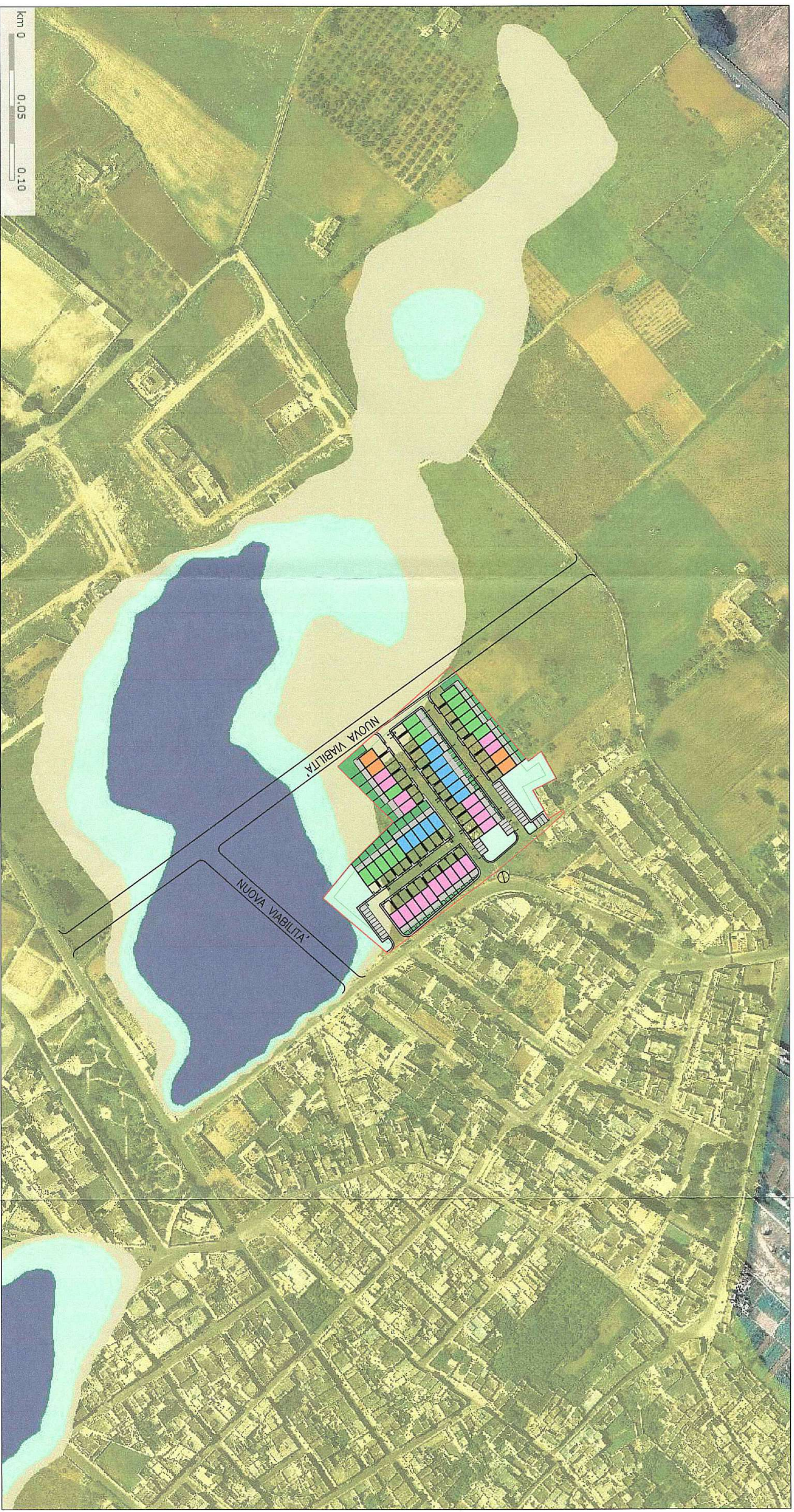

PIANO DI LOTTIZZAZIONE SU STRALCIO DEL P.A.I. - Scala 1:2.000

SETI engineering

Comitato di S. Pietro in Lama
 Provincia di Lecce
 - 6 FEB 2017
 A R I V O

Sede Sociale
 73047 MONTERRONI DI LECCE (Italy) - Via Conti di Castro, 85
 Sede Operativa
 73100 LECCE (Italy) - Via Antonio Mammato, 11
 Tel./Fax +39 0832 313164
 www.seti-engineering.it - setiengineer@seti.it