

COMUNE DI SAN PIETRO IN LAMA
PROVINCIA DI LECCE

PROGETTO DI UN PIANO DI
LOTTIZZAZIONE CONVENZIONATO
IN ZONA C1 ALLA
VIA PIETRO NENNI

ALL.

Febbraio 2017

02

DOCUMENTAZIONE
FOTOGRAFICA

PROPRIETA'

Sig.ri PANDONE, DE RICCARDIS,
Sig.ri PALADINI, MANDURINO

PROGETTO

dott. ing. Claudio GIANCANE
dott. ing. Francesco SPEDICATO
dott. ing. Antonio PISANO'

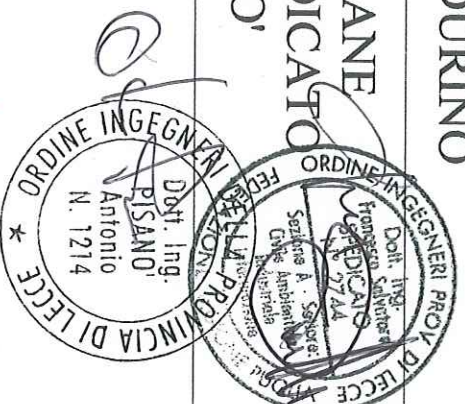

Blasco PANDONE
Blasco PANDONE MARCETTO
Via Calabro, 29 - 73010 LEQUILE (LE)
C.F.: PND MCL500274751E
C.A.M. - IVA 00575060754

Attenzioni
Studio Ricciardi's

Comune di San Pietro in Lama
Provincia di Lecce
- 6 FEB 2017
RICEVUTO

SETI
engineering

Sede Sociale
73047 MONTERONI DI LECCE (Italy) - Via Conti di Castro, 85
Sede Operativa
73100 LECCE (Italy) - Via C. Antonio Mannarino, 11
Tel./Fax +39 0832 315164
www.seti-engineering.it - setiengineering@tin.it

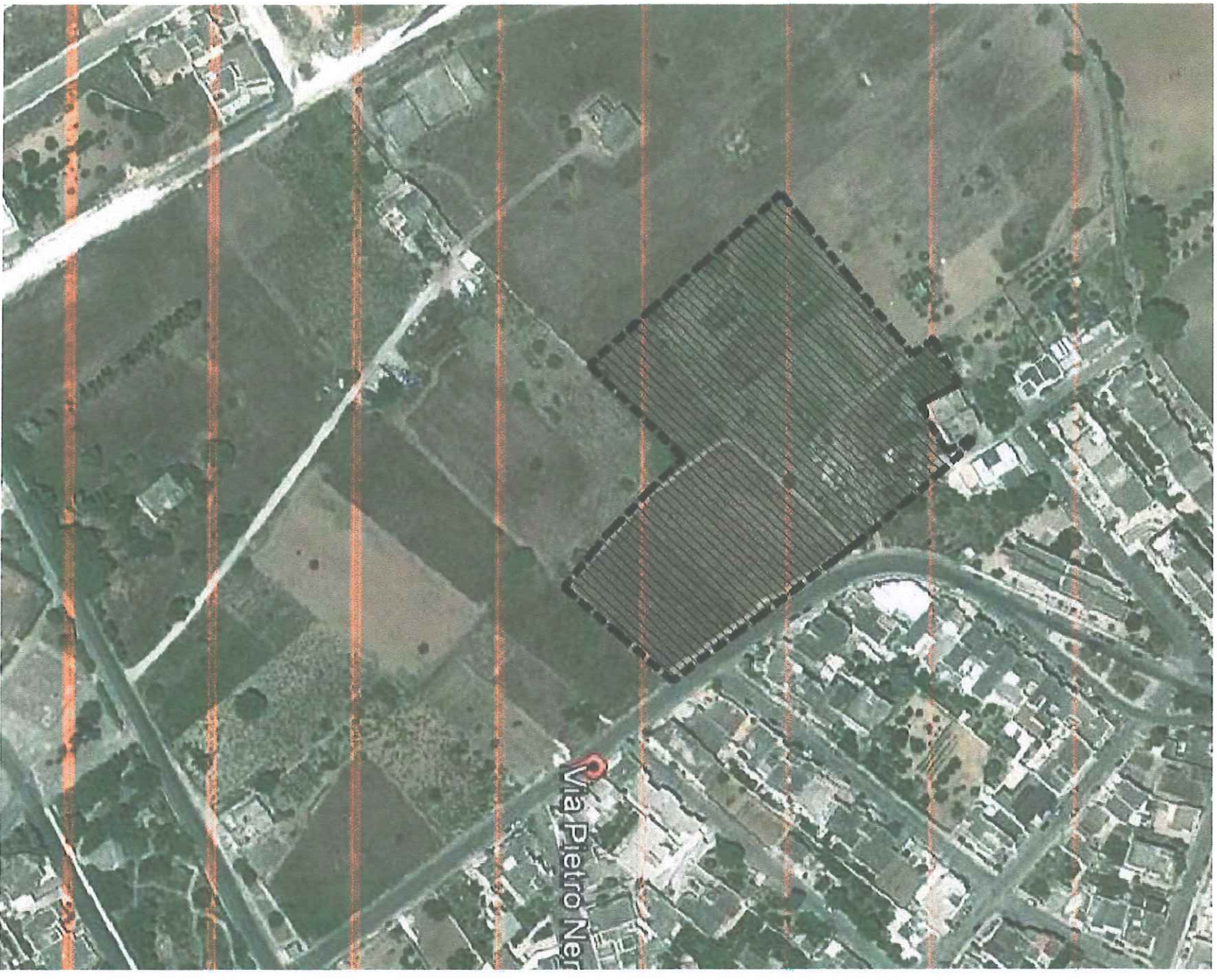

VISTA AEREA CON L' INQUADRAMENTO DELLA LOTTIZZAZIONE



VISTA DEL LOTTO DA VIA PIETRO NENNI LATO NORD



VISTA DEL LOTTO DA VIA PIETRO NENNI LATO SUD



VISTA DI VIA NENNI E DEL LOTTO DALLA NUOVA STRADA LATO NORD



VISTA DELL' INCROCIO TRA VIA NENNI E NUOVA STRADA



VISTA DELL' INCROCIO TRA VIA NENNI E NUOVA STRADA



VISTA DELLA SISTEMAZIONE TRA VIA NENNI E NUOVA STRADA



VISTA INTERNA DEL LOTTO



VISTA DEL LOTTO E DI VIA PIETRO NENNI